



II FACOLTA' DI ARCHITETTURA A. A. 2011 - 2012

Corso di Laurea Magistrale in
Architettura Per Il
Progetto Sostenibile

ATELIER
Atelier Progetto di restauro
D1NXLQN

DOCENTI:
Prof. Carla BARTOLOZZI
Prof. Pio DAVICO
Prof. Marco ROGGERO

COLLABORATORI:
Arch. Daniele DABBENE
Arch. Maria Vittoria GIACOMINI

Gruppo n° 23
Giuseppe Palmadessa, 185781
Marco Palpacelli, 181936
Francesca Tonino, 190313



Pavone Canavese

1. Inquadramento territoriale
2. Inquadramento storico
3. Planimetria di inquadramento
4. Rilievo architettonico
5. Stato dei disesti
6. Masterplan

7.A Progetto

INSEGNA ENOTECA

SCHIZZI

PLANIMETRIE
DEMOLIZIONI E COSTRUZIONI

PIANTA PIANO TERRA

PIANTA PIANO PRIMO

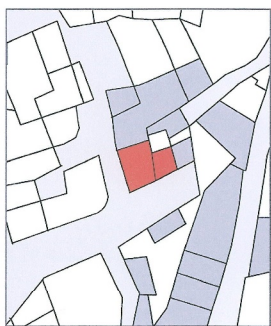

PAVONE CANAVESE - PROGETTO ENOTECA

INSEGNA ENOTECA E SCHIZZI

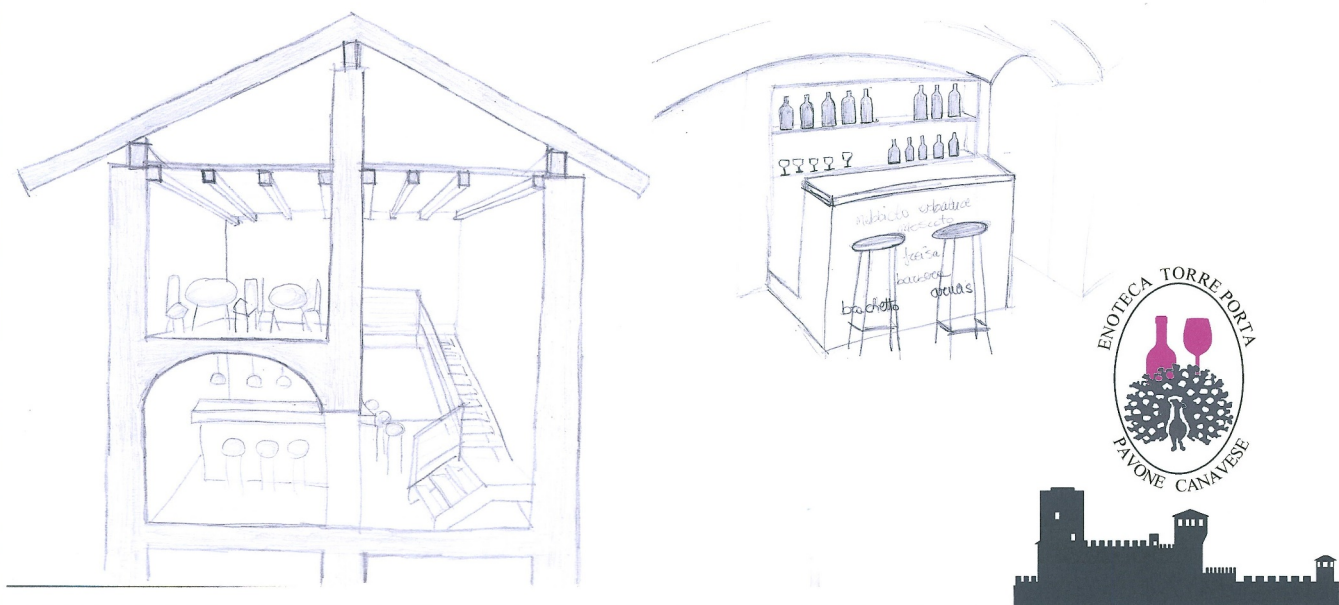

PLANIMETRIE DEMOLIZIONI E COSTRUZIONI - SCALA 1:100



PIANTA PIANO TERRA - SCALA 1:50

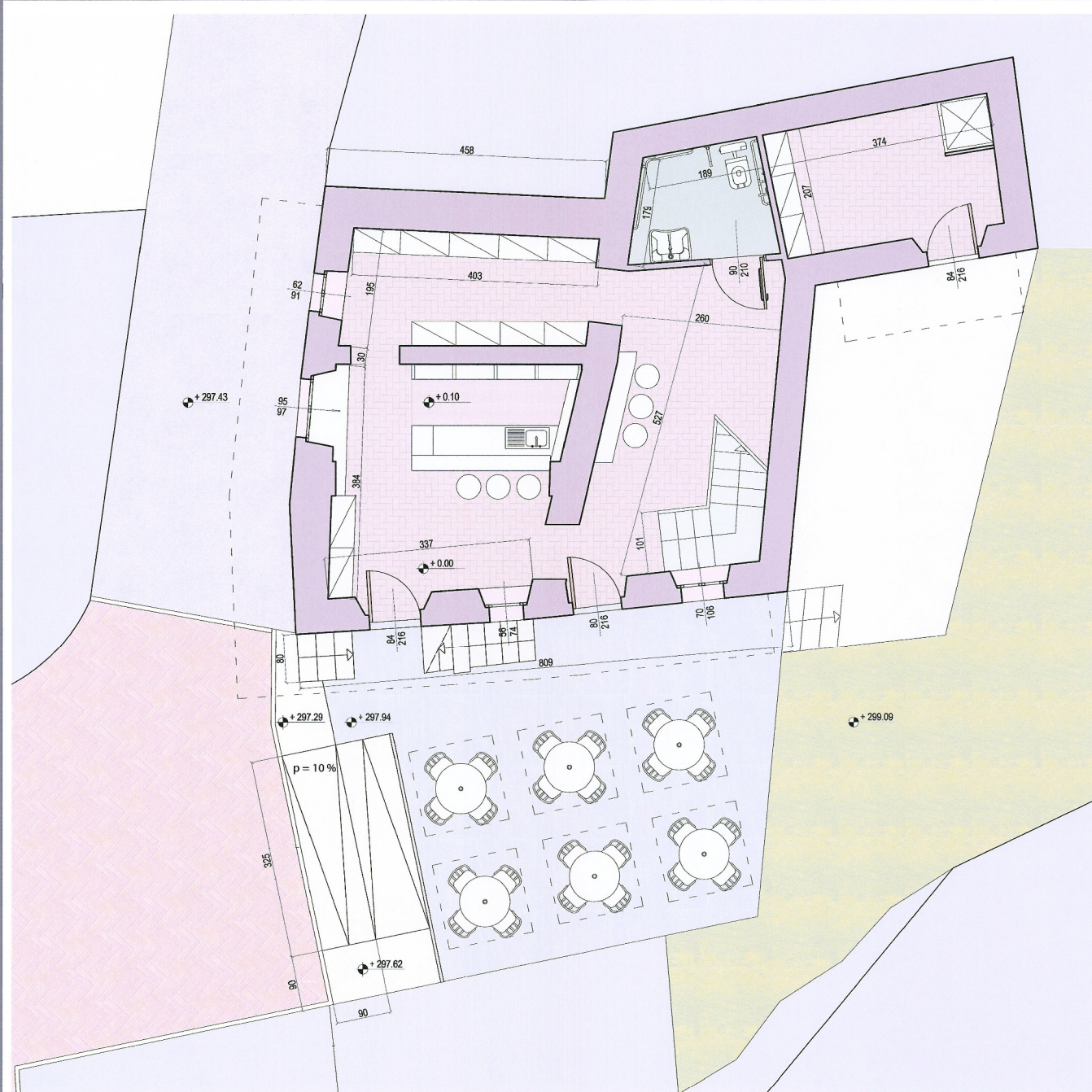

PIANTA PIANO PRIMO - SCALA 1:50

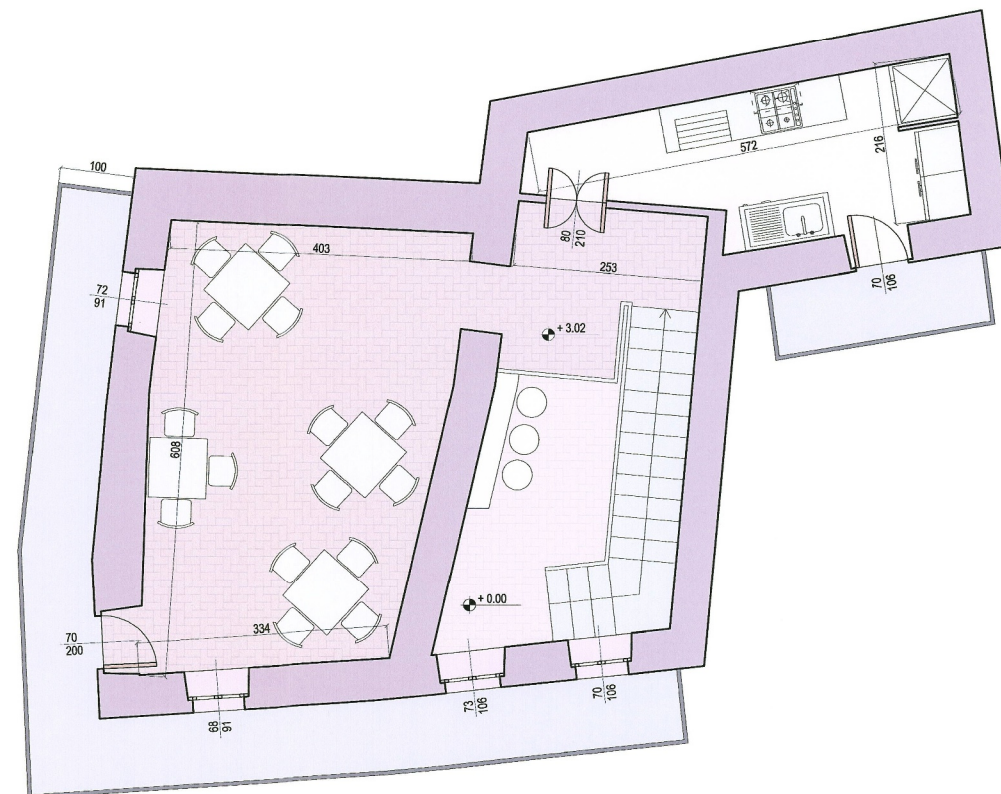



II FACOLTA' DI ARCHITETTURA
A. A. 2011 - 2012

Corso di Laurea Magistrale in
Architettura Per Il
Progetto Sostenibile

ATELIER
Atelier Progetto di restauro
01NXLQ9

DOCENTI:
Prof. Carla BARTOLOZZI
Prof. Pia D'AVICO
Prof. Marco ROGGERO

COLLABORATORI:
Arch. Daniele D'ABBENE
Arch. Maria Vittoria GIACOMINI

Gruppo n° 23
Giuseppe Palmadessa, 185781
Marco Palpacelli, 181936
Francesca Tonino, 190313



Pavone Canavese

1. Inquadramento territoriale
2. Inquadramento storico
3. Planimetria di inquadramento
4. Rilievo architettonico
5. Stato dei dissesti
6. Masterplan

7.B Progetto

SEZIONE CC

SEZIONE DD

PROSPETTO SUD

PROSPETTO OVEST

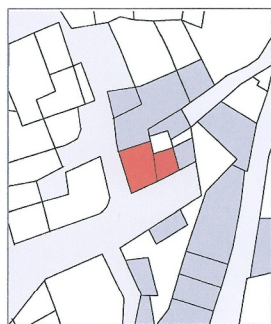

PAVONE CANAVESE - PROGETTO ENOTECA

SEZIONE CC - SCALA 1:50

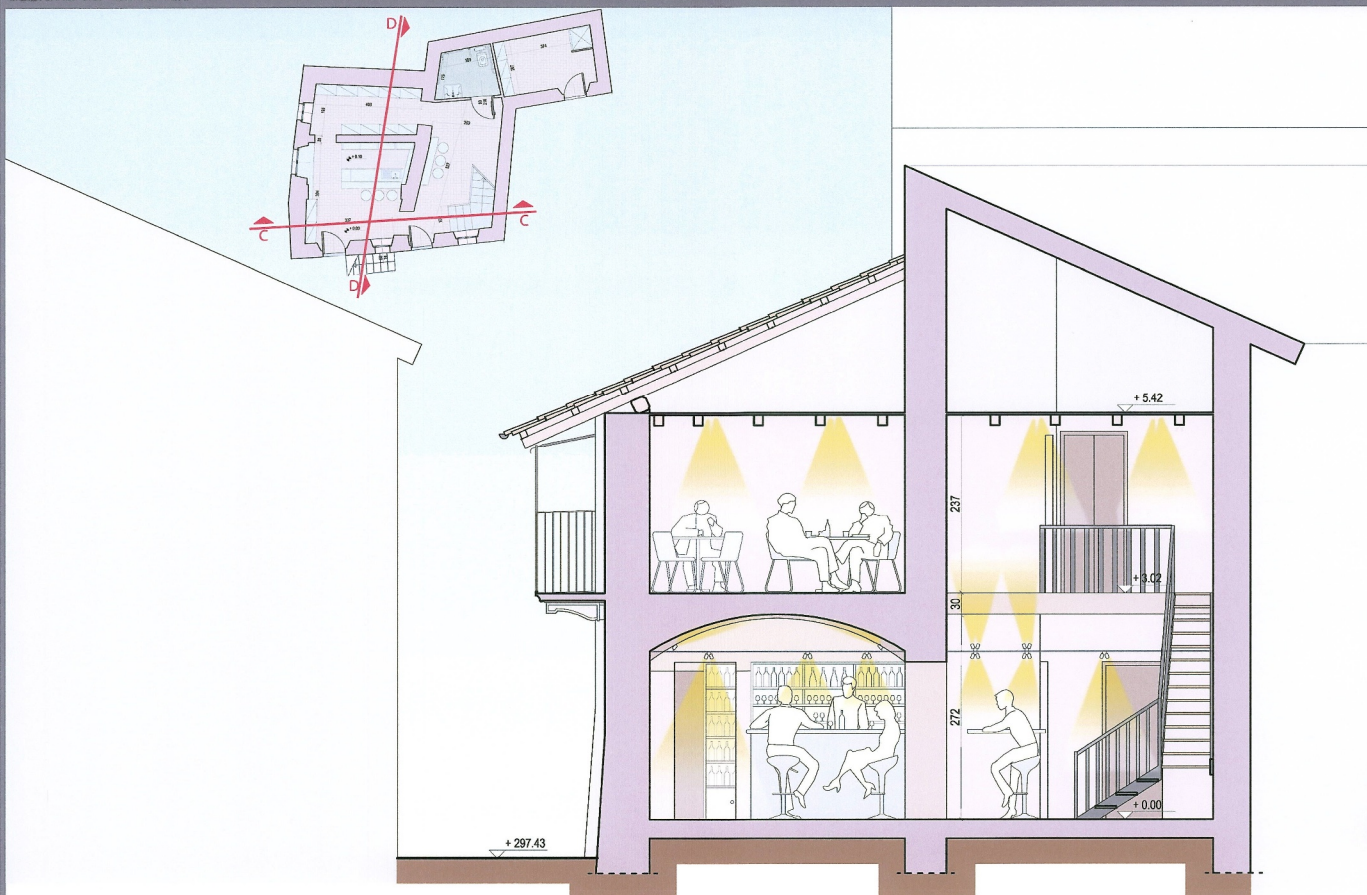

SEZIONE DD - SCALA 1:50



PROSPETTO SUD - SCALA 1:50

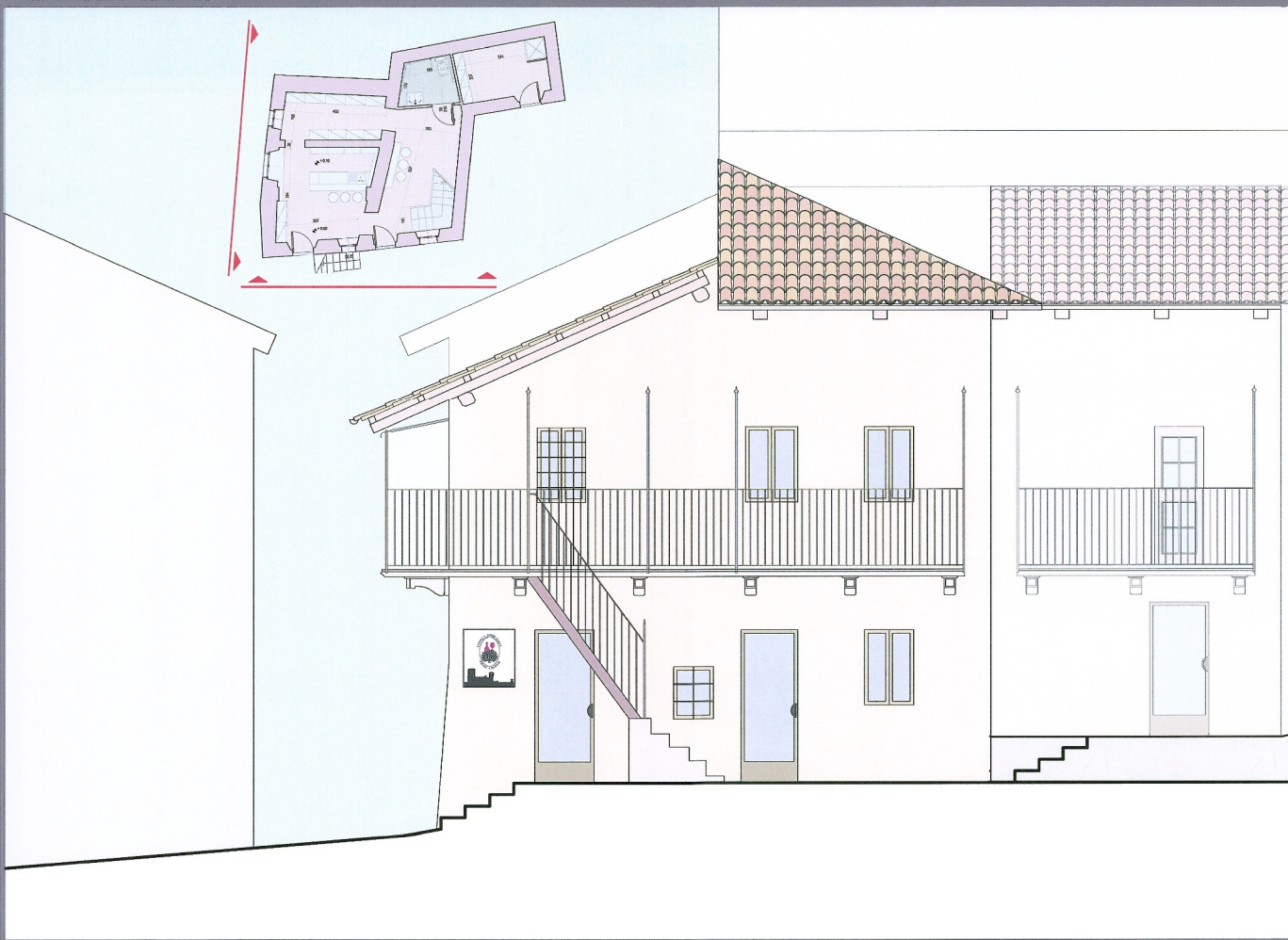

PROSPETTO OVEST - SCALA 1:50





II FACOLTA' DI ARCHITETTURA
A. A. 2011 - 2012

Corso di Laurea Magistrale in
Architettura Per Il
Progetto Sostenibile

ATELIER
Atelier Progetto di restauro
01NXLQN

DOCENTI:
Prof. Carlo BARTOLOZZI
Prof. Pia DAVICO
Prof. Marco ROGGERO

COLLABORATORI:
Arch. Daniele DABBENE
Arch. Maria Vittoria GIACOMINI

Gruppo n° 23
Giuseppe Palmadessa, 185781
Marco Palpacelli, 181936
Francesca Tonino, 190313



Pavone Canavese

1. Inquadramento territoriale
2. Inquadramento storico
3. Planimetria di inquadramento
4. Rilievo architettonico
5. Stato dei dissesti
6. Masterplan

7.C Progetto

RENDER
DI
PROGETTO

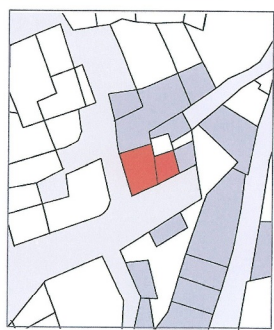

PAVONE CANAVESE - PROGETTO ENOTECA

RENDER DI PROGETTO



Vista dalla Torre Porta - Situazione attuale



Vista dalla chiesa di Santa Marta - Situazione attuale



Vista dalla chiesa di Santa Marta - Situazione di progetto



Vista dalla Torre Porta - Situazione di progetto



Vista interna dall'ingresso - Bancone per la degustazione