

II FACOLTÀ DI ARCHITETTURA  
A.A. 2011 - 2012

Corso di Laurea Magistrale in  
Architettura Per il Progetto Sostenibile

Atelier Progetto di restauro  
ONIXLON

DOCENTI:

Prof. Carla BARTOLOZZI  
Prof. Pia DAVICO  
Prof. Marco ROGGERO

COLLABORATORI:

Arch. Daniele DABBENE  
Arch. Maria Vittoria GIACOMINI

Gruppo n° 12

Ivan Oliveto, 189654  
Beatrice Ralsaro, 183776  
Luigi Sacchitella, 189657

Pavone Canavese

H-A

1. Inquadramento territoriale

2. Inquadramento storico

3. Planimetria di inquadramento

4. Rilievo architettonico

5. Stato dei dissesti

6. Masterplan

7. Progetto

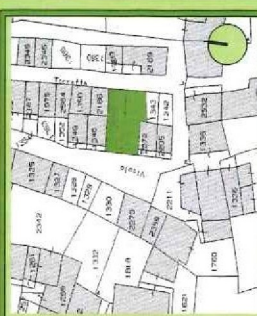

## LA PAVIMENTAZIONE



Foto di un esempio di pavimentazione in castagno  
Fonte: www.archiproductions.com



Foto di un esempio di pavimentazione in castagno  
Fonte: www.bonaparte.it

Al fine di preservare parte della vecchia pavimentazione ciotolata del ricetto, si è scelto di sovrapporre ad essa una soluzione vetrata che risponda ai requisiti di REVERSIBILITÀ e RICONOSCIBILITÀ.

L'utilizzo del vetro garantisce al fruitore della libreria caffè di poter conoscere parte della storia del ricetto. L'intervento è volto a non cancellare la memoria del ricetto e la sua antica destinazione d'uso.

Per il resto della pavimentazione prima occupata da una pavimentazione in piastrelle di poco pregio si è scelto di sostituirla con legno in particolare con un parquet di castagno ampiamente presente in Piemonte. Nelle foto a lato alcuni interventi a cui ci siamo ispirati

## GLI ARREDI



Foto di un esempio integrazione tra bancone e scaffalatura  
Fonte: www.archiproductions.com



Foto di una tipologia di divano utilizzata nel progetto

All'interno del caffè libreria sono previsti nel bancone d'ingresso al piano terra e al 1° piano, delle soluzioni aventi la doppia funzione d'appoggio per la consumazione e da scaffalatura per i testi da consultare e acquistare dai clienti. Questa soluzione nasce dall'idea di dare una peculiarità agli arredi legata anche alla necessità di ottimizzare i ridotti spazi.

I divani e le poltrone sono stati inseriti per creare un ambiente confortevole e di relax. Il piano terra è studiato per essere accessibile ai disabili

## L'IMPIANTO DI RISCALDAMENTO

Per quanto riguarda l'impianto di riscaldamento, l'idea principale è stata quella di utilizzare una particolare stufa a legna caratteristica dell'area del Canavese. Nel caffè libreria, oltre ad essere proposti prodotti culinari a km 0, si vuole sedimentare ulteriormente l'appartenenza a territorio utilizzando anche per gli impianti questa filosofia. La scelta di utilizzare un impianto tipico del luogo è dettata dalla volontà di sponsorizzare ulteriormente il territorio con la finalità di arricchire, per quanto possibile, l'economia canavesana.



Stufa Canavese, modello Canavese  
Fonte: www.canavese.it

Questa scelta è stata favorita ulteriormente anche dalla difficile realizzazione di un impianto avente una rete di distribuzione e terminali a radiatori o pannelli radianti.

## I MATERIALI DELLA TRADIZIONE CANAVESANA

Per quanto riguarda i materiali è nostra idea quella di affiancarci il più possibile alla tradizione locale senza tuttavia dimenticare la modernità e tale proposito useremo dalla Ceramica al Fame (per quanto concerne soprattutto gli utensili) di consolidata tradizione artigianale Canavesana così come per parte dell'arredamento useremo le sedie in legno di Grosso Canavese e, naturalmente per quanto riguarda parte delle finiture della pietra, altro vanto dell'artigianato locale che deve le sue radici all'abbondanza di minerali che si possono trovare nel suo territorio.

# PROGETTO

## "ij RUSSET"

Libreria Caffè

L'idea di progettare una libreria caffè nasce dall'intento di creare uno spazio d'incontro per la popolazione locale, priva di questo genere di offerte e priva di luoghi di aggregazione, ma anche per garantire un luogo di riposo e sosta per i turisti che troverebbero in questa libreria caffè, un posto dove fermarsi e conoscere i sapori tipici del luogo, oltre che la possibilità di gustare uno degli ottimi vini del Canavese.

PIANTA PIANO TERRA SCALA 1:100

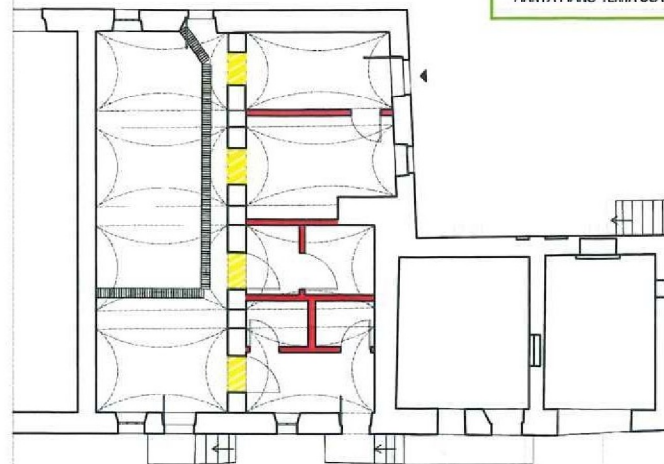

Demolizioni  
Costruzioni

PIANTA PIANO PRIMO SCALA 1:100

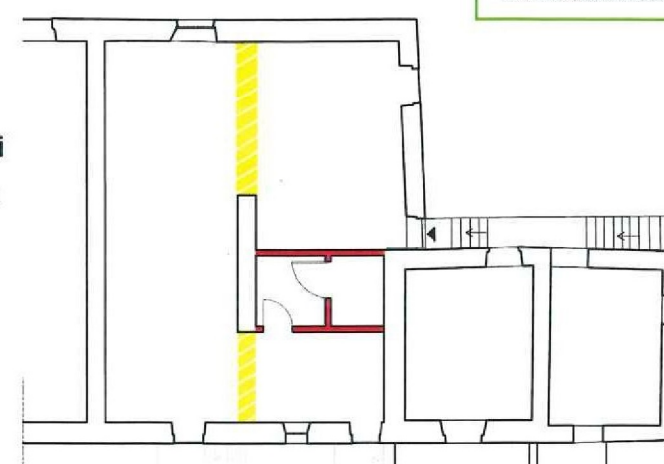

## LEGENDA

- |                    |                    |
|--------------------|--------------------|
| 1 CUCINA           | 5 ZONA PUB LIBERIA |
| 2 ZONA PUB-RISTORO | 6 ZONA BAR         |
| 3 BAGNO DISABILI   | 7 BAGNO DIPENDENTI |
| 4 BAGNI            |                    |



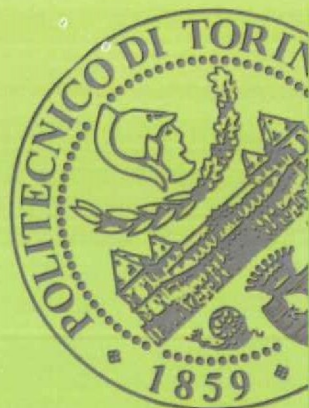

# PROGETTO - RENDER

## "ij RUSSET" Libreria Caffè

II FACOLTÀ DI ARCHITETTURA  
A.A. 2011 - 2012

Corso di Laurea Magistrale in  
Architettura Per il Progetto Sostenibile

Atelier Progetto di restauro  
ONXLON

DOCENTI:

Prof. Carla BAROLOZZI  
Prof. Pia DAVICO  
Prof. Marco ROGGERO

COLLABORATORI:

Arch. Daniele DABBENE  
Arch. Maria Vittoria GIACOMINI

Gruppo n° 12

Ivan Oliveto, 189654  
Beatrice Reissari, 183776  
Luigi Sacchitella, 189657

Pavone Canavese

H-B

1. Inquadramento territoriale

2. Inquadramento storico

3. Planimetria di inquadramento

4. Rilievo architettonico

5. Stato dei dissesti

6. Masterplan

7. Progetto

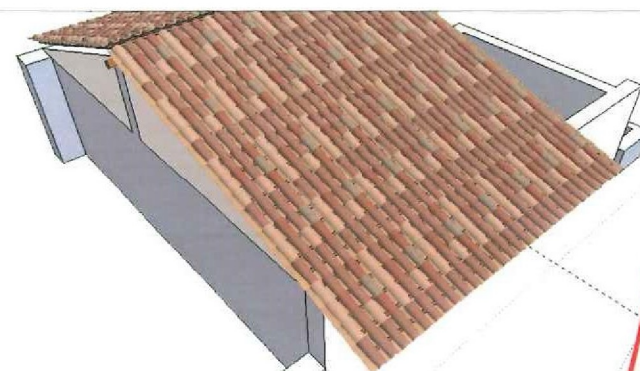
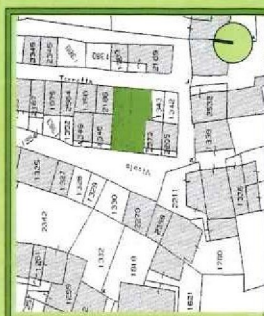

1 PIANO



PIANO TERRA

