



## II FACOLTA' DI ARCHITETTURA A. A. 2011 - 2012

Corso di Laurea Magistrale in  
Architettura Per Il  
Progetto Sostenibile

ATELIER  
Atelier Progetto di restauro  
01NXLQN

DOCENTI:  
Prof. Carla BARTOLOZZI  
Prof. Pia DAVICO  
Prof. Marco ROGERO

COLLABORATORI:  
Arch. Daniele DABBENE  
Arch. Maria Vittoria GIACOMINI

Gruppo n°20  
Giorgia Morero, 190255  
Mattia Prato, 187939  
Ana Shpuza, 184553

### LA Pavone Canavese

1. Inquadramento territoriale
2. Inquadramento storico
3. Planimetria di inquadramento
4. Rilievo architettonico
5. Stato dei disegni
6. Masterplan  
Idee progettuali sviluppate  
inseguito alla analisi del contesto  
e dell'edificio esistente
7. Progetto



# PAVONE CANAVESE - MASTERPLAN

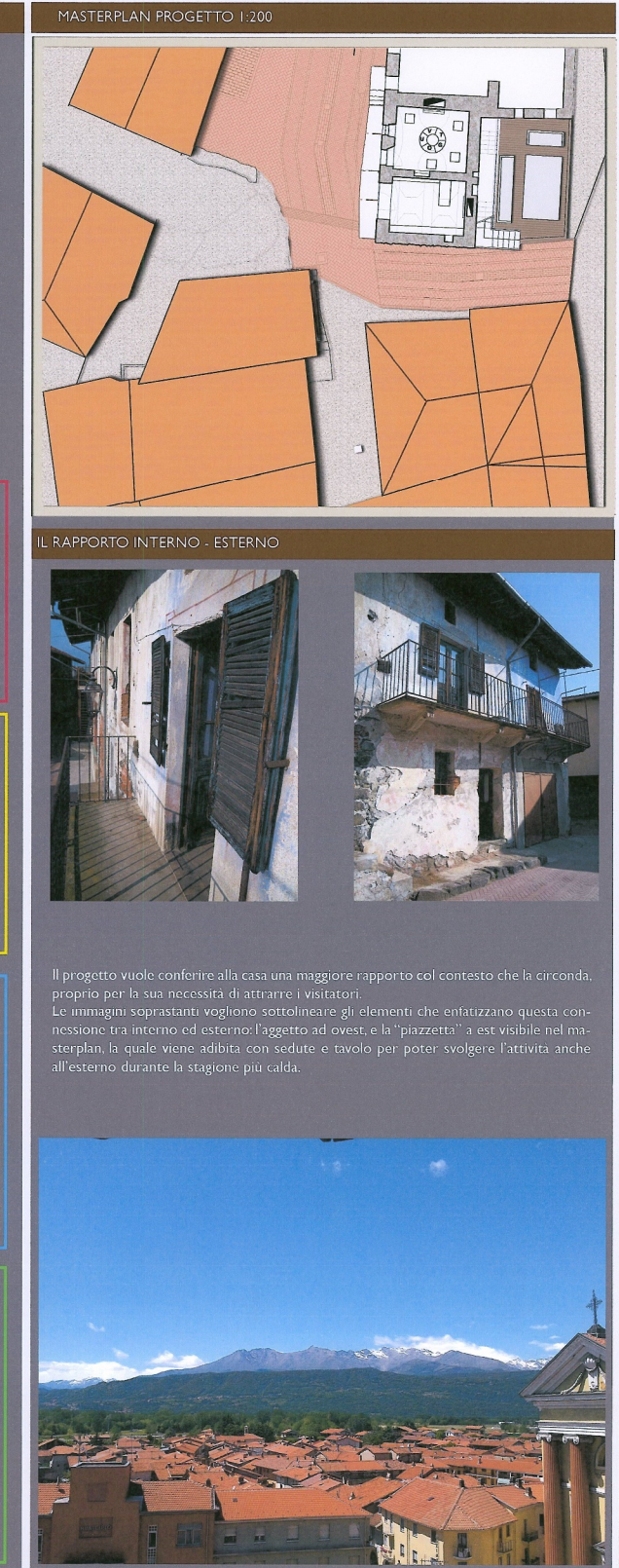
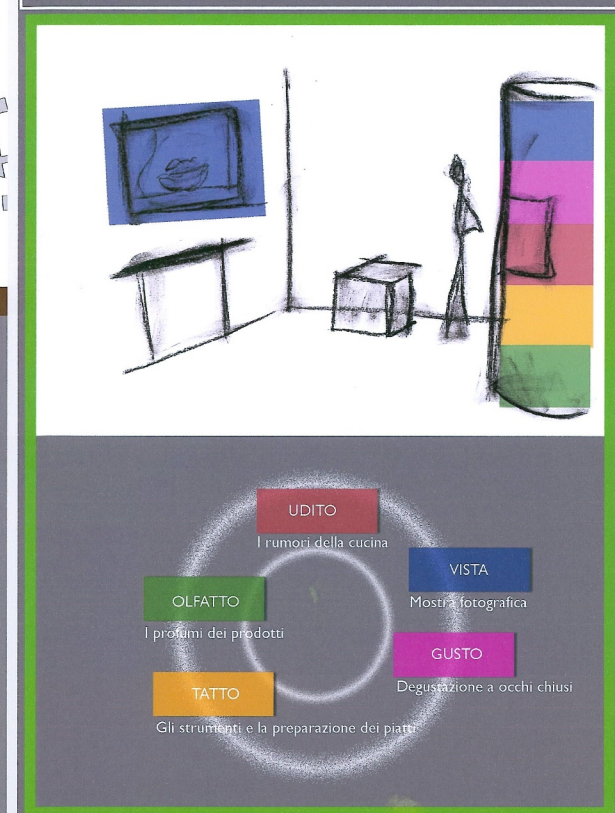
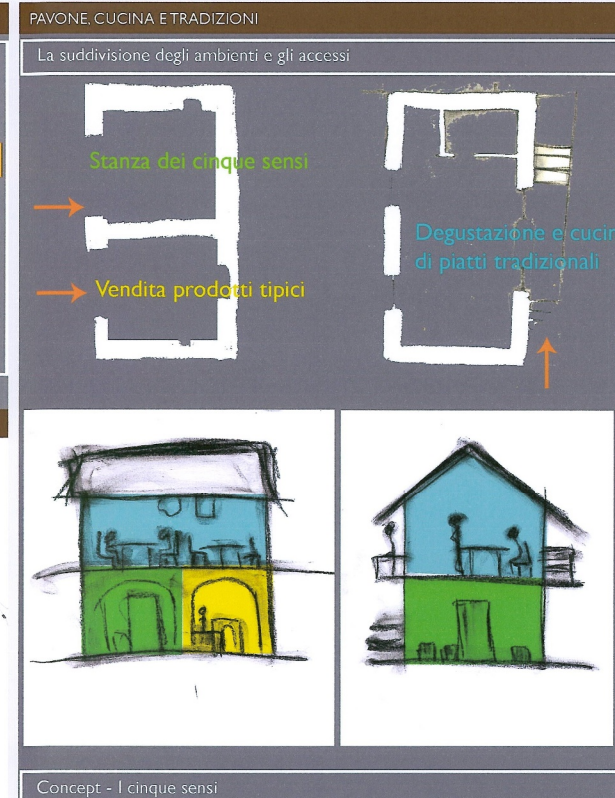
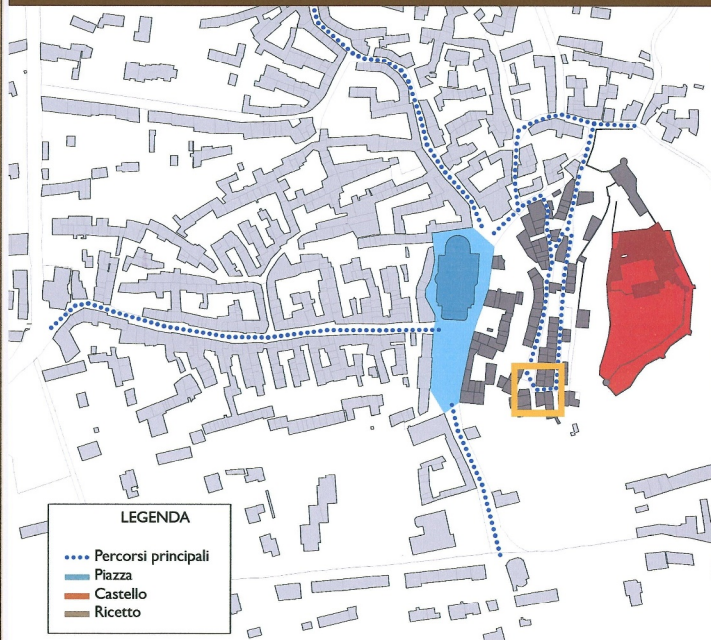
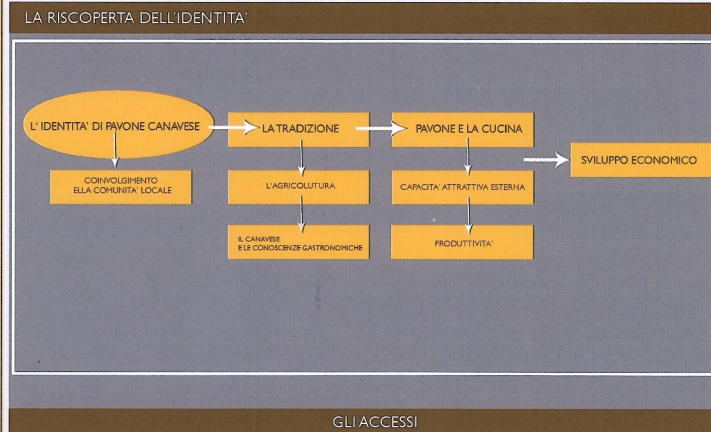
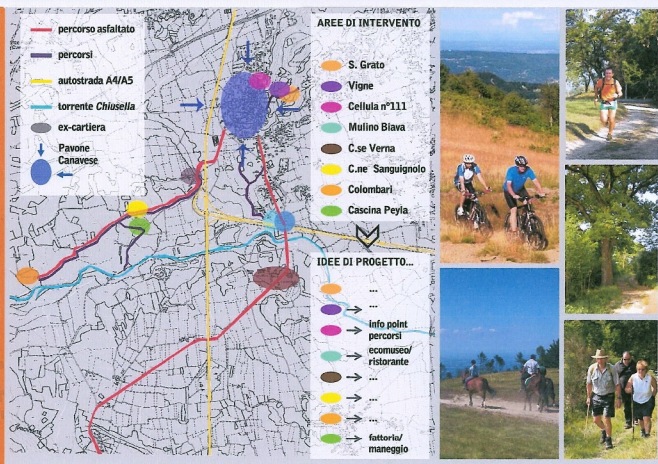



II FACOLTA' DI ARCHITETTURA  
A. A. 2011 - 2012

Corso di Laurea Magistrale in  
Architettura Per Il  
Progetto Sostenibile

ATELIER  
Atelier Progetto di restauro  
01NXLQN

DOCENTI:  
Prof. Carla BARTOLOZZI  
Prof. Pe DAVICO  
Prof. Marco ROGGERO

COLLABORATORI:  
Arch. Daniele DABBENE  
Arch. Maria Vittoria GIACOMINI

Gruppo n°20  
Giorgia Morena, 190255  
Matia Prato, 187939  
Ana Shpuza, 184553

L-B Pavone Canavese

1. Inquadramento territoriale
2. Inquadramento storico
3. Planimetria di inquadramento
4. Rilievo architettonico
5. Stato dei dissesti
6. Masterplan
7. Progetto  
Ipotesi progettuale per il restauro  
dell'edificio all'interno del ricetto

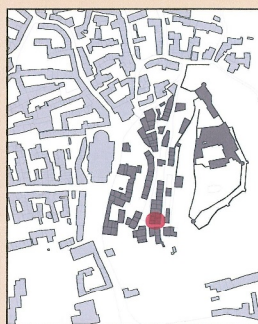

## PROGETTO DI RESTAURO

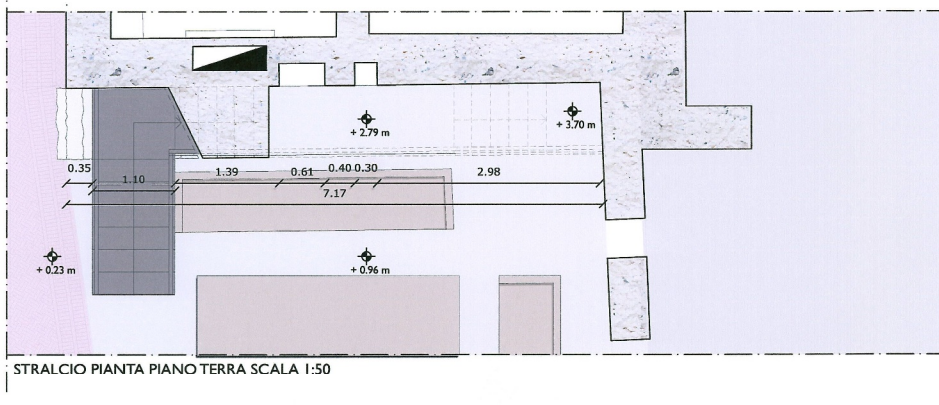
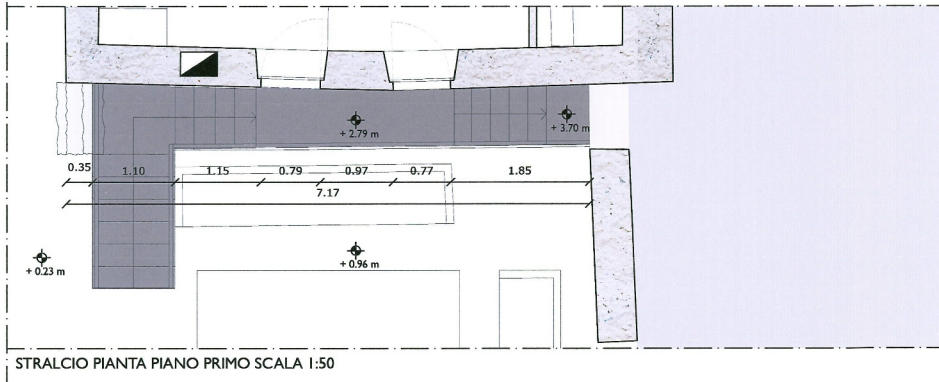
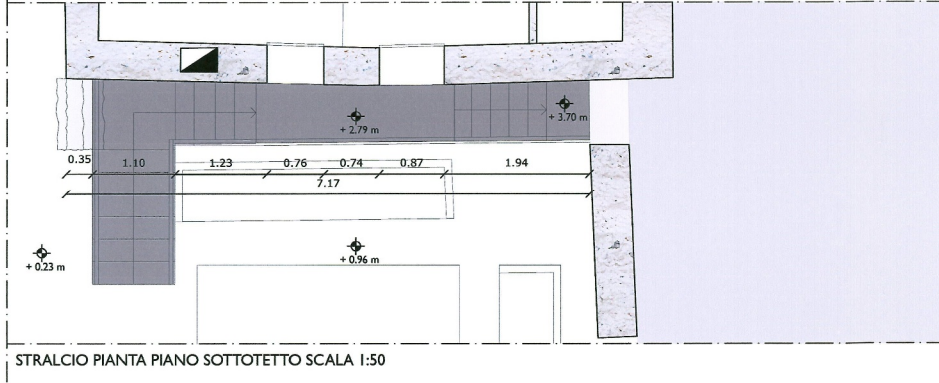
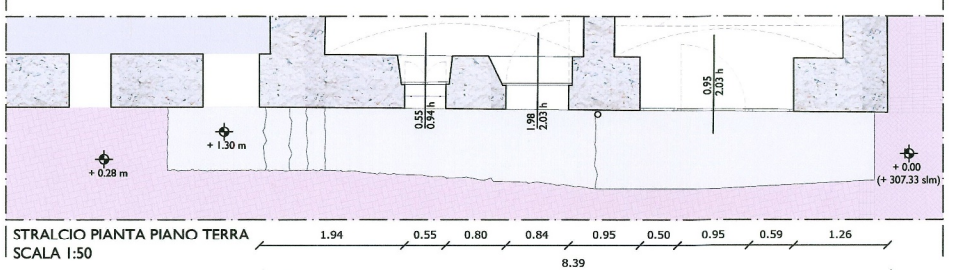
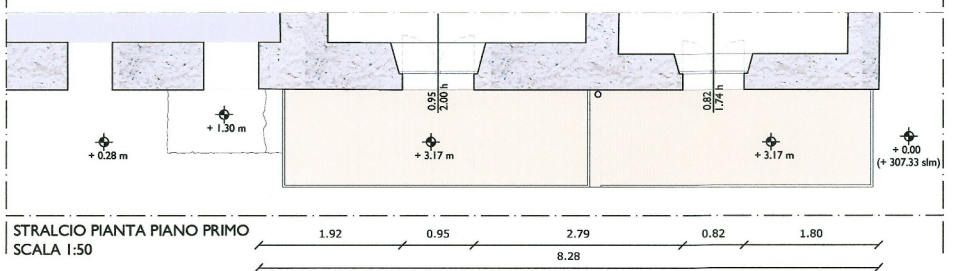
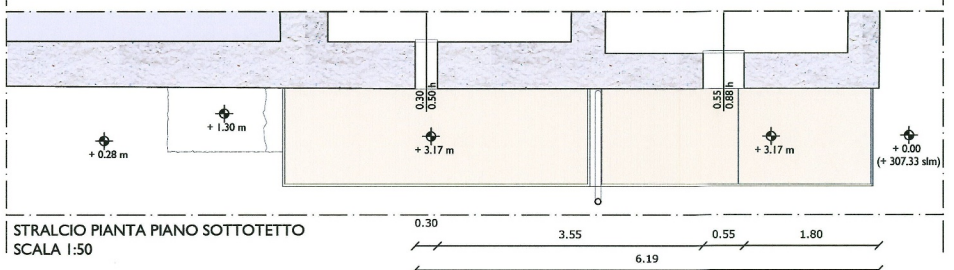
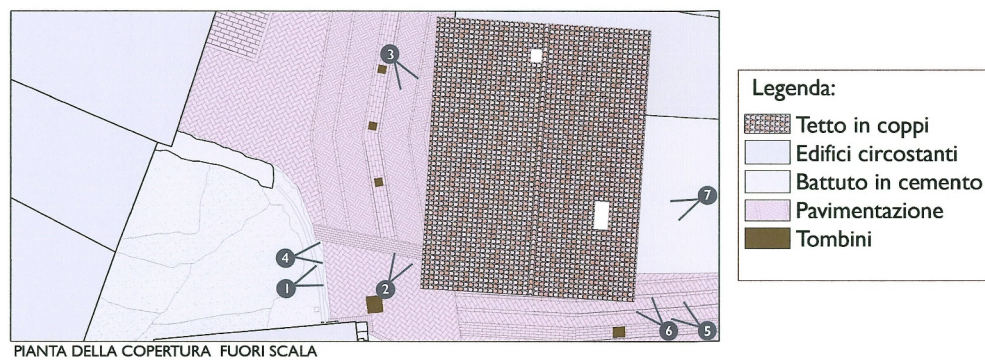

## INQUADRAMENTO FOTOGRAFICO

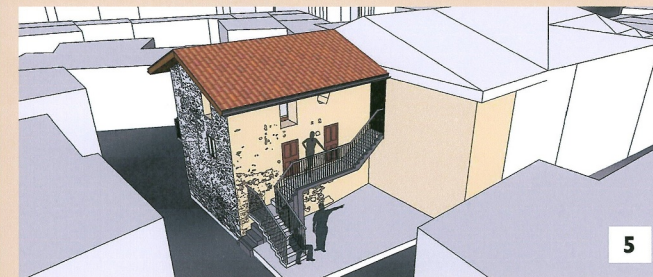
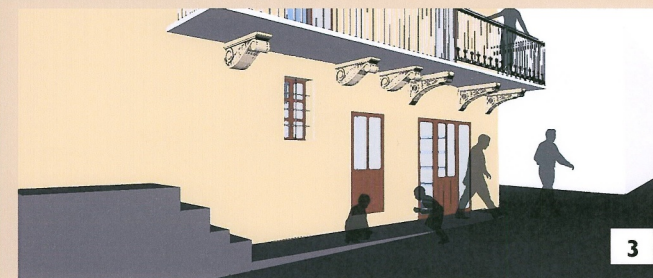



II FACOLTA' DI ARCHITETTURA  
A. A. 2011 - 2012

Corso di Laurea Magistrale in  
Architettura Per Il  
Progetto Sostenibile

ATELIER  
Atelier Progetto di restauro  
01NXLQN

DOCENTI:  
Prof. Carla BARTOLOZZI  
Prof. Pia DAVICO  
Prof. Marco ROGGERO

COLLABORATORI:  
Arch. Daniele DARBENE  
Arch. Maria Vittoria GIACOMINI

Gruppo n°20  
Giorgia Morena, 190255  
Mattia Prato, 187939  
Ana Shipuza, 184553

LC Pavone Canavese

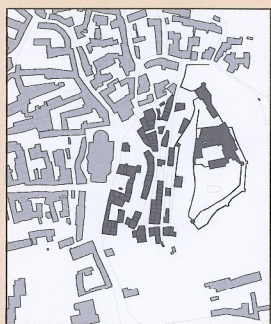

## TAVOLA COMPARATIVA

### STATO DI FATTO

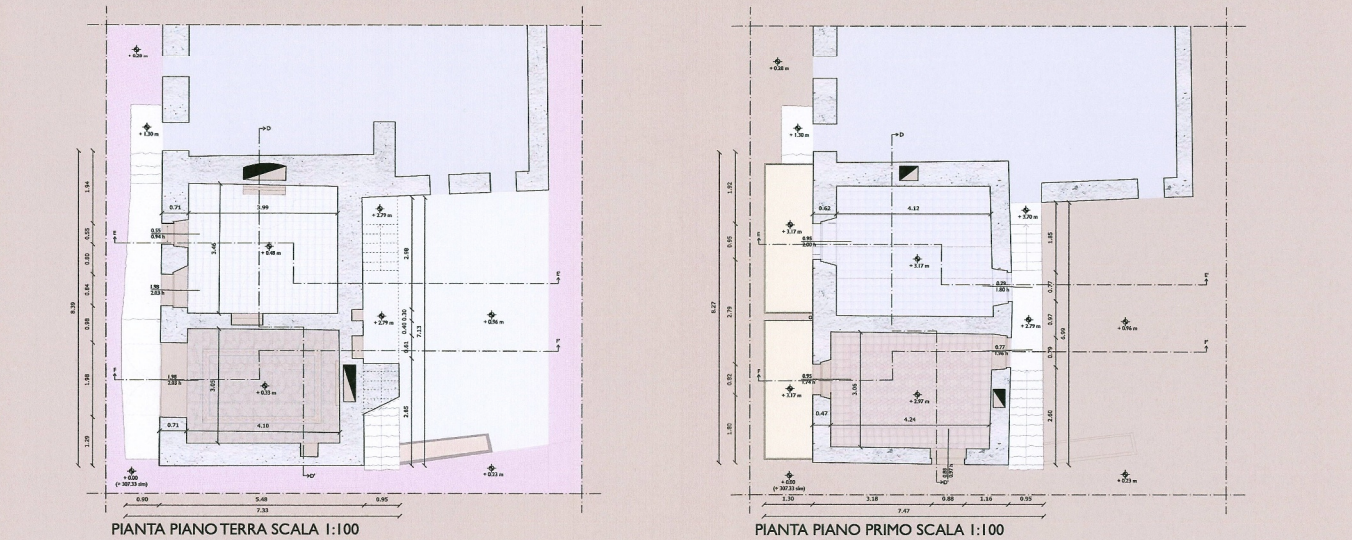
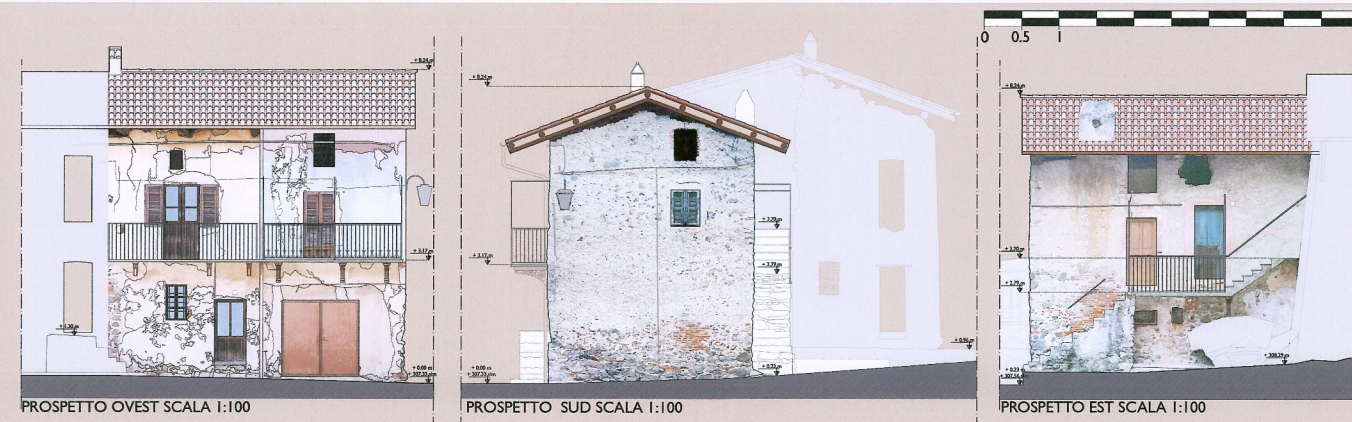

### PROGETTO

